

2016001129

ZVEREJNENÉ DŇA

14 JÚN 2016



**Dodatok č. 1 k zmluve č. 2013001210
o zverení majetku mesta do správy zo dňa 30.05.2013**

uzatvorený podľa § 6 ods. 1 Zákona č. 138/1991 Zb. o majetku obcí v platnom znení

I. Zmluvné strany:

VLASTNÍK: Mesto Košice

štatutárny orgán: MUDr. Richard Raši, PhD., MPH, primátor
adresa: Trieda SNP 48/A, 040 11 Košice
bankové spojenie: Prima Banka Slovensko a.s.
IBAN: SK03 5600 0000 0004 4248 6001
IČO: 00691135
DIČ: 2021186904
(ďalej len vlastník)

SPRÁVCA: Zoologická záhrada Košice

štatutárny orgán: Mgr. Erich Kočner, riaditeľ
adresa: Široká 31, 040 06 Košice - Kavečany
bankové spojenie: Prima Banka Slovensko a. s.
IBAN: SK03 5600 0000 0004 1725 3003
IČO: 00083089
DIČ: 2020764548
(ďalej len správca)

Zmluvné strany sa dohodli na zmene ustanovení zmluvy č. 2013001210 o zverení majetku mesta do správy zo dňa 30.05.2013 z dôvodu upresnenia predmetu zverenia nasledovne:

III. Predmet zverenia

- a) vypúšťa sa text „(pozemok nie je predmetom zverenia)“,
- b) v zmysle Uznesenia č. 192 z V. rokovania Mestského zastupiteľstva v Košiciach zo dňa 22. júna 2015 sa dopĺňa o pozemok registra KN E parc. č. 613/1, celková výmera 308 635 m², spoluvlastnícky podiel 7/624, účtovná hodnota 91 957,40 €, trvalé tráv. porasty, evidovaný na LV č. 851.

Celková hodnota zvereného majetku je 130 074,22 €.

Ostatné ustanovenia zmluvy o zverení majetku mesta do správy č. 2013001210 zo dňa 30.05.2013 ostávajú v platnosti v pôvodnom znení.

Dodatok č. 1 k zmluve č. 2013001210 o zverení majetku mesta do správy zo dňa 30.05.2013 je vyhotovený v 6 rovnopisoch, z toho 3 obdrží správca.

Dodatok č. 1 k zmluve č. 2013001210 o zverení majetku mesta do správy zo dňa 30.05.2013 nadobúda platnosť dňom podpísania zmluvnými stranami a účinnosť dňom nasledujúcim po dni jeho zverejnenia na webovom sídle mesta Košice (www.kosice.sk).

V Košiciach dňa 13. JÚN 2016

VLASTNÍK

Mesto Košice
MUDr. Richard Raši,
primátor



SPRÁVCA

Zoologická záhrada Košice
Mgr. Erich Kočner
riaditeľ



A handwritten signature or set of initials in black ink, located in the bottom left corner of the page.

PROTOKOL o odovzdaní a prevzatí majetku mesta do správy

ODOVZDÁVAJÚCI: Mesto Košice

adresa : Trieda SNP č. 48/A, 040 11 Košice
(ďalej len odovzdávajúci)

PREBERAJÚCI: Zoologická záhrada Košice

adresa: Široká 31, 040 06 Košice - Kavečany
(ďalej len preberajúci)

Predmet odovzdania:

Odovzdávajúci odovzdáva preberajúcejmu do správy nehnuteľnosť - **pozemok** vo vlastníctve mesta Košice **registra KN E parc. č. 613/1, celková výmera 308 635 m², spoluvlastnícky podiel 7/624, účtovná hodnota 91 957,40 €, trvalé tráv. porasty, evidovaného na LV č. 851.**

Dôvod odovzdania:

Odovzdanie a prevzatie majetku mesta do správy sa uskutočňuje na základe Uznesenia Mestského zastupiteľstva v Košiciach č. 192 zo dňa 22. júna 2013.

Deň odovzdania: deň účinnosti Dodatku č. 1 k zmluve č. 2013001210 o zverení majetku mesta do správy zo dňa 30.05.2013

Technický stav predmetu odovzdania :

Preberajúcejmu je technický stav predmetu odovzdania známy. Preberajúci preberá predmet odovzdania v stave v akom sa reálne nachádza. Na pozemku sa nachádza stavba parkoviska pred areálom zoologickej záhrady v správe príspevkovej organizácie.

Protokol je vyhotovený v 6 rovnopisoch, z toho preberajúci obdrží 3 rovnopisy.

V Košiciach dňa *P. G. 2016*

Za odovzdávajúceho - Mesto Košice :

Ing. Pavol Lazúr - riaditeľ MMK

Ing. Eva Verešová - referát nakladania s majetkom

Ing. Lýdia Juríková - referát nakladania s majetkom

Za preberajúceho - Zoologická záhrada Košice :

Ing. Erich Kočner - riaditeľ

Ing. Kristína Tóthová



GISPLAN

Pozemok pod parkoviskom pri ZOO KE, KN E
parc. č. 613/1 k. ú. Kavečany

Vytvoril: Lýdia Juríková
Dátum: 05.05.2016 13:50
Mierka: 1:5000

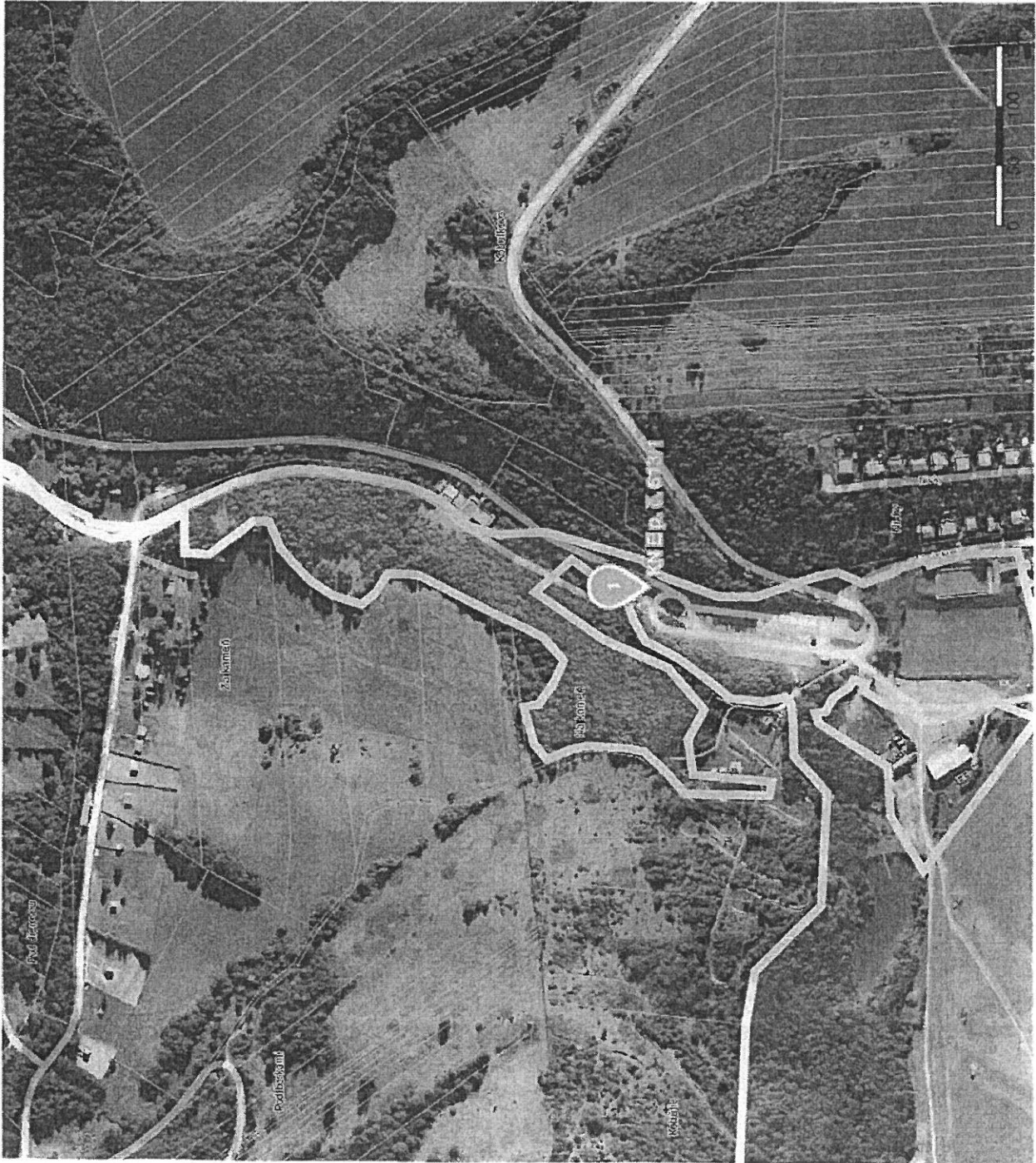

Parcely E

Popisy parcel E

Popisy parcel E bez LV

Parcely E

Adresy

Definičné body adres

Ulice a miestopis

Diaľnica

Hlavná komunikácia

Dôležitá komunikácia

Významná komunikácia,
námestie

Obyčajná komunikácia

Účelová k. - verejná

Účelová k. - neverejná

Poľná alebo lesná k.

Chodník

Železničná trať

Električková trať

Letisková dráha

Budovy

Budovy